

[epucc.com.br](http://epucc.com.br)

SAIBA COMO  
INCLUIR  
INFORMAÇÕES DE  
**AGENDA**  
**TELEFÔNICA** NOS  
RELATÓRIOS DO  
PUCC

O PUCC permite a carga de uma **Agenda Telefônica**, permitindo assim a identificação dos telefones chamados.

Com a **Agenda Telefônica** a identificação de chamadas particulares ficará muito mais simples e fácil.

Este tutorial tem como objetivo mostrar como realizar a geração do **PUCC** com esta funcionalidade.

**1** CRIE **SUA AGENDA TELEFÔNICA**, EDITANDO NO MS-EXCEL UMA TABELA SIMPLES CONTENDO AS INFORMAÇÕES QUE SERÃO INSERIDAS NOS RELATÓRIOS DO PUC.

A TABELA DEVE CONTER OBRIGATORIAMENTE TRÊS COLUNAS DE INFORMAÇÕES PARA CADA UMA DAS LINHAS:

- 1) **ACESSO CHAMADO** : NÚMERO DA LINHA TELEFÔNICA, NO FORMATO 12-1234-1234 OU 12-12345-1234;
- 2) **IDENTIFICACAO ACESSO CHAMADO**: DESCRIÇÃO QUE IDENTIFIQUE O NÚMERO CHAMADO;
- 3) **PARTICULAR**: SIM/NÃO. INDICA SE O ACESSO DEVE SER CONSIDERADO PARTICULAR OU NÃO.

TODAS AS LINHAS DA TABELA DEVERÃO TER AS TRÊS COLUNAS PREENCHIDAS.

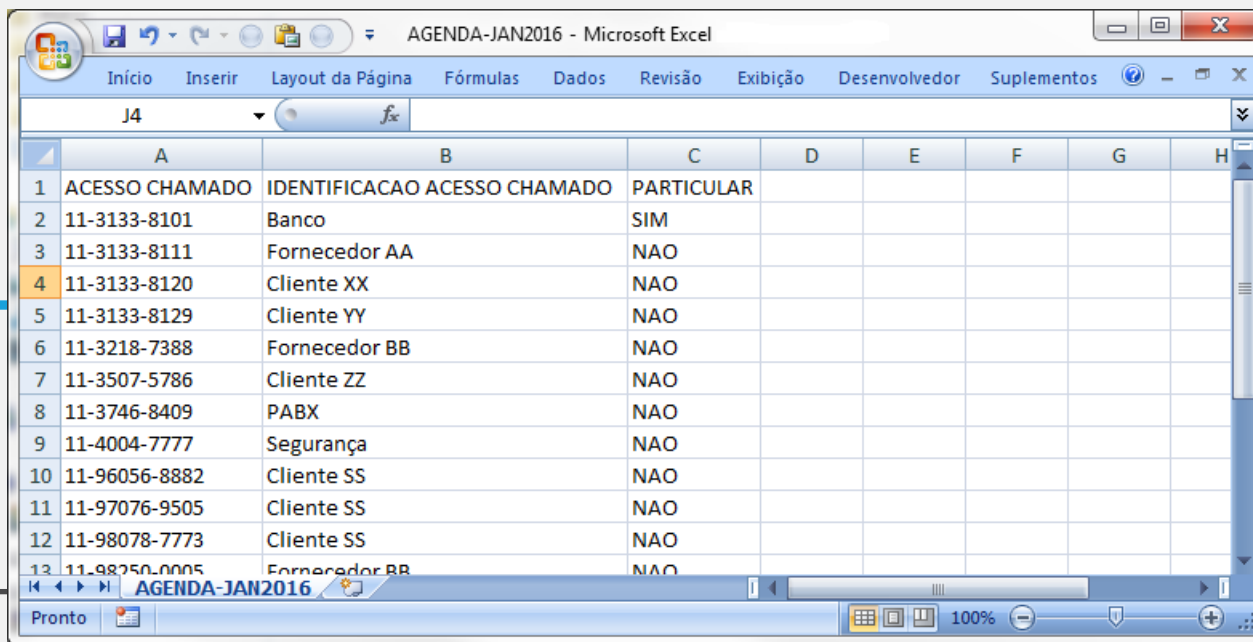

|    | A              | B                            | C          | D | E | F | G | H |
|----|----------------|------------------------------|------------|---|---|---|---|---|
| 1  | ACESSO CHAMADO | IDENTIFICACAO ACESSO CHAMADO | PARTICULAR |   |   |   |   |   |
| 2  | 11-3133-8101   | Banco                        | SIM        |   |   |   |   |   |
| 3  | 11-3133-8111   | Fornecedor AA                | NAO        |   |   |   |   |   |
| 4  | 11-3133-8120   | Cliente XX                   | NAO        |   |   |   |   |   |
| 5  | 11-3133-8129   | Cliente YY                   | NAO        |   |   |   |   |   |
| 6  | 11-3218-7388   | Fornecedor BB                | NAO        |   |   |   |   |   |
| 7  | 11-3507-5786   | Cliente ZZ                   | NAO        |   |   |   |   |   |
| 8  | 11-3746-8409   | PABX                         | NAO        |   |   |   |   |   |
| 9  | 11-4004-7777   | Segurança                    | NAO        |   |   |   |   |   |
| 10 | 11-96056-8882  | Cliente SS                   | NAO        |   |   |   |   |   |
| 11 | 11-97076-9505  | Cliente SS                   | NAO        |   |   |   |   |   |
| 12 | 11-98078-7773  | Cliente SS                   | NAO        |   |   |   |   |   |
| 13 | 11-98250-0005  | Fornecedor BB                | NAO        |   |   |   |   |   |

**2** A TABELA COM AS INFORMAÇÕES DA AGENDA TELEFÔNICA DEVERÁ ENTÃO SER SALVA NO FORMATO **CSV (SEPARADO POR VÍRGULAS)**, COMO MOSTRADO NA TELA “**SALVAR COMO**” ABAIXO:

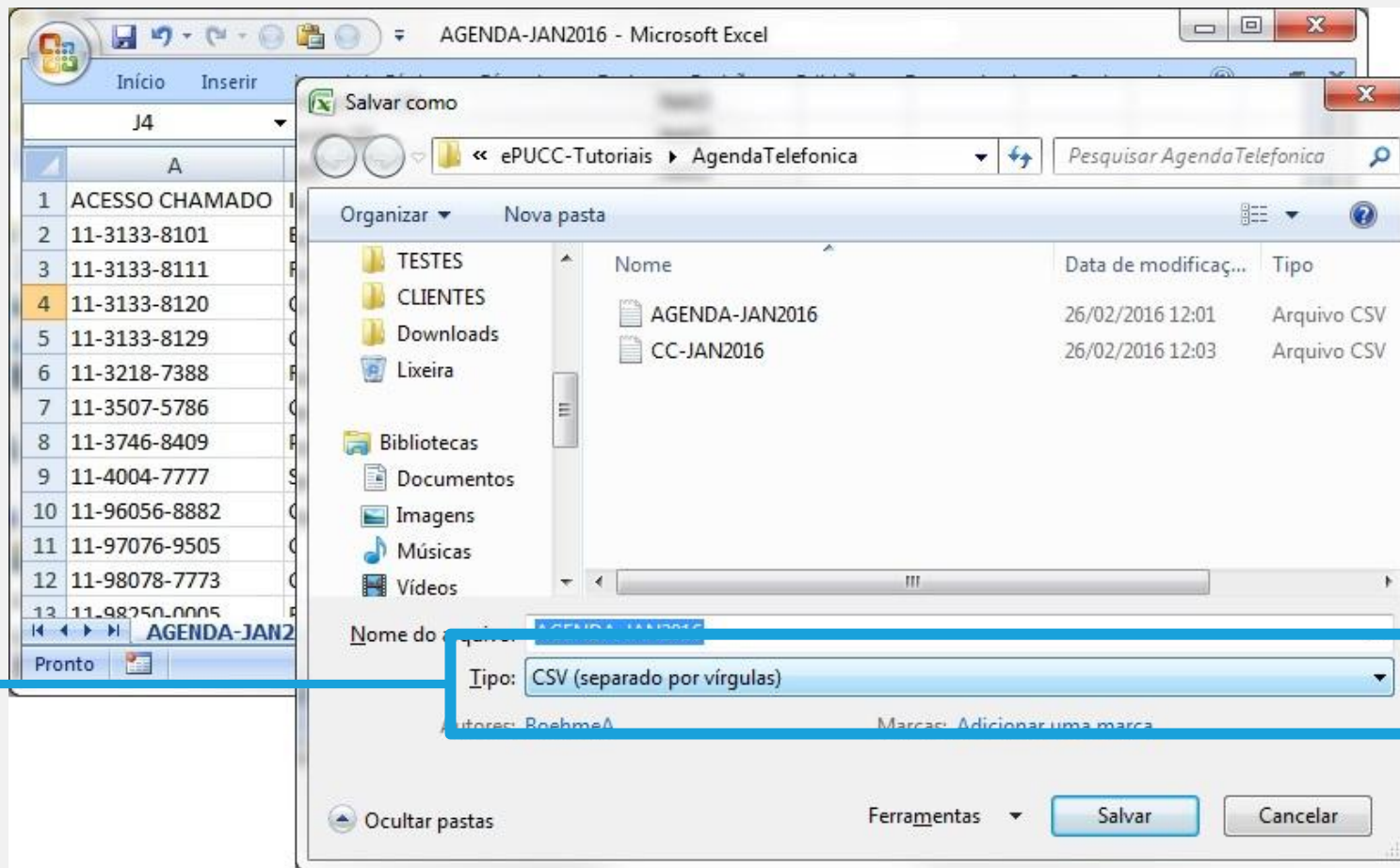

# 3

UTILIZE A OPÇÃO  
“AGENDA TELEFÔNICA”  
NO MENU ESQUERDO  
DO SISTEMA PARA  
CARREGAR SUA TABELA  
CSV.

**4** NA TELA AGENDA TELEFÔNICA PRIMEIRO SELECIONE O **MÊS DE REFERÊNCIA** A PARTIR DO QUAL SUA AGENDA SERÁ VÁLIDA. CASO SEJA SOLICITADO, FORNEÇA TAMBÉM O CNPJ DO CLIENTE.

| Nome           | Data de modificaç... | Tipo        |
|----------------|----------------------|-------------|
| AGENDA-JAN2016 | 26/02/2016 12:01     | Arquivo CSV |
| CC-JAN2016     | 26/02/2016 12:03     | Arquivo CSV |

**5**

EM SEGUIDA CLIQUE EM **SELECIONAR ARQUIVO** PARA INDICAR A TABELA A SER CARREGADA NO SISTEMA.

LEMBRE QUE A EXTENSÃO DO ARQUIVO DEVE SER **.CSV**.

**6** APÓS A CARGA DA TABELA O SISTEMA IRÁ CRITICAR AS INFORMAÇÕES, VERIFICANDO SE OS FORMATOS ESTÃO CORRETOS E SE TODAS AS COLUNAS E LINHAS ESTÃO PREENCHIDAS. CASO ALGUM ERRO SEJA ENCONTRADO, **UM EMAIL** SERÁ ENVIADO PARA SEU LOGIN COM AS CRÍTICAS REALIZADAS. FAÇA AS ALTERAÇÕES NECESSÁRIAS E RECARREGUE A TABELA.

**BBX solutions** Novidades

**Agenda Telefônica**

Selezione o mês referência: 01/2016

Selecionar arquivo | Limpar lista

Progresso da Fila (560.0 B) 100%

Uploading "AGENDA-JAN2016.csv" 100%

Upload finalizado

**AGENDA-JAN2016.csv**  
Atenção: Arquivo incorreto. Verifique críticas enviadas para seu email.

**pucc**  
Análise Inteligente

Ari Boehme

- Upload
- Tutoriais
- Manuais
- PUC's 0
- Suporte
- Upload Agrupador
- PUC Média
- Usuário 1
- Filtro de Ofensores 50
- Colaboradores e CC
- Agenda Telefônica

CARREGADA E CRITICADA A TABELA, O SISTEMA MOSTRARÁ A TELA COM O HISTÓRICO DE ARQUIVOS DE AGENDAS TELEFÔNICAS, ONDE, ATRAVÉS DE CLIQUE NOS ICONES, VOCÊ PODERÁ :

# 7

- FAZER O **DOWNLOAD** DA TABELA;
- **REPROCESSAR** UM (OU MAIS) PUCQ QUE TENHA A MESMA DATA DE REFERÊNCIA;
- **EXCLUIR** UMA TABELA CARREGADA.

| Arquivo                       | Acessos | Mês Referência | Inserida em | Download | Reprocessar PUCQ | Excluir |
|-------------------------------|---------|----------------|-------------|----------|------------------|---------|
| agnd_telf_201601_03087282.csv | 17      | 01/2016        | 01/03/2016  |          |                  |         |

# 8

OS NOVOS PUCS GERADOS INCLUIRÃO AS INFORMAÇÕES DA AGENDA EM DUAS ABAS, **OFENSORES** E **RADAR**, E SEMPRE UTILIZANDO A TABELA CSV COM MÊS DE REFERÊNCIA IGUAL OU A ANTERIOR MAIS PRÓXIMA DO MÊS DE REFERÊNCIA DO PUCS GERADO.

NA ABA **OFENSORES**, PARA VISUALIZAR ESTAS INFORMAÇÕES, BASTA CLICAR NO SINAL DE “+” ACIMA DA **COLUNA A**. VEJA UM EXEMPLO ABAIXO:

|     | A                         | B                            | C          | D           | E         | F            | H                             |
|-----|---------------------------|------------------------------|------------|-------------|-----------|--------------|-------------------------------|
| 1   | Cliente                   |                              |            |             |           |              |                               |
| 2   | INDUSTRIA E COMERCIO LTDA |                              |            |             |           |              |                               |
| 3   | Acesso Chamado            | Identificacao Acesso Chamado | Particular | Intra-Grupo | Operadora | Originadores | Chamadas Tarif Zero - Minutos |
| 4   | + 11-3746-8409            | PABX                         | NAO        | NAO         | Fixo      | 1            | -                             |
| 6   | + 11-98250-0005           | Fornecedor BB                | NAO        | NAO         | TIM       | 1            | -                             |
| 8   | + 11-99144-6506           | Locadora Automoveis          | SIM        | NAO         | Claro     | 1            | -                             |
| 10  | + 11-99284-8737           | Colaborador 8                | NAO        | SIM         | TIM       | 13           | 152,2                         |
| 24  | + 11-3133-8123            | Nao Informado                | Nao Infor  | NAO         | Fixo      | 11           | -                             |
| 36  | + 11-99983-9696           | Colaborador 24               | NAO        | SIM         | TIM       | 15           | 41,9                          |
| 52  | + 11-99448-6935           | Colaborador 18               | NAO        | SIM         | TIM       | 8            | 107,1                         |
| 61  | + 11-98279-971            | Residência                   | NAO        | NAO         | Vivo      | 9            | -                             |
| 71  | + 85-3243-4871            | Nao Informado                | Nao Infor  | NAO         | Fixo      | 2            | -                             |
| 74  | + 11-99984-826            | Colaborador 23               | NAO        | SIM         | TIM       | 10           | 58,6                          |
| 85  | + 11-99359-6796           | Colaborador 9                | NAO        | SIM         | TIM       | 9            | 28,4                          |
| 95  | + 19-3255-8381            | Nao Informado                | Nao Infor  | NAO         | Fixo      | 2            | -                             |
| 98  | + 19-99222-5944           | Colaborador 30               | NAO        | SIM         | TIM       | 10           | 1,5                           |
| 109 | + 11-99196-6327           | Nao Informado                | Nao Infor  | NAO         | Vivo      | 1            | -                             |
| 111 | + 11-99432-9053           | Colaborador 14               | NAO        | SIM         | TIM       | 8            | 31,3                          |
| 120 | + 11-99967-3052           | Colaborador 23               | NAO        | SIM         | TIM       | 4            | 47,1                          |
| 125 | + 11-98423-7353           | Escola                       | SIM        | NAO         | Vivo      | 1            | -                             |
| 127 | + 11-98078-7773           | Cliente SS                   | NAO        | NAO         | Claro     | 1            | -                             |

# 9

CASO AS INFORMAÇÕES RELATIVAS A UMA DETERMINADA LINHA NÃO TENHAM SIDO CARREGADAS NA AGENDA, ELAS APARECERÃO COMO **NÃO INFORMADO**.

## 10

NA ABA **RADAR**, PARA QUE SE VISUALIZE AS INFORMAÇÕES DA AGENDA, É NECESSÁRIO CLICAR NO SINAL DE “+” SOBRE A COLUNA H E TAMBÉM NO SINAL DE “+” A FRENTE DA LINHA. COMO MOSTRADO ABAIXO:

|   | A                         | G                       | H                  | I                                   | J                 | K                    | L                           | M                               | N                                |
|---|---------------------------|-------------------------|--------------------|-------------------------------------|-------------------|----------------------|-----------------------------|---------------------------------|----------------------------------|
| 1 | <b>Cliente</b>            |                         |                    |                                     |                   |                      |                             |                                 | <b>CNPJ</b>                      |
| 2 | INDUSTRIA E COMERCIO LTDA |                         |                    |                                     |                   |                      |                             |                                 | #0.605491660                     |
| 3 |                           |                         |                    |                                     |                   |                      | <b>Chamadas Locais</b>      |                                 |                                  |
| 4 | <b>Acessos</b>            | <b>Acessos Chamados</b> | <b>Intra-Grupo</b> | <b>Identificacao Acesso Chamado</b> | <b>Particular</b> | <b>Qtde Chamadas</b> | <b>Min. Inclusos Pacote</b> | <b>Min. NAO Includos Pacote</b> | <b>Valor NAO Includos Pacote</b> |
| 5 |                           |                         |                    |                                     |                   |                      |                             |                                 |                                  |
| + | 6                         | 11-97056-9101           | 55                 |                                     |                   | 123                  | 248,1                       | 4,8                             | R\$ 2,4                          |
| + | 62                        | 11-97057-0109           | 28                 |                                     |                   | 83                   | 52,8                        | -                               | R\$ -                            |
| + | 91                        | 11-97058-0717           | 39                 |                                     |                   | 89                   | 41,5                        | -                               | R\$ -                            |
|   | 131                       | 11-97673-3641           | 19                 |                                     |                   | 32                   | 49,7                        | -                               | R\$ -                            |
| - | 151                       | 11-97681-9051           | 75                 |                                     |                   | 364                  | 782,2                       | 475,4                           | R\$ 234,8                        |
|   | 152                       | 11-3746-8409            | NAO                | PABX                                | NAO               | 55                   | 267,8                       | 127,9                           | R\$ 63,9                         |
|   | 153                       | 11-98250-0005           | NAO                | Fornecedor BB                       | NAO               | 54                   | 184,4                       | 72,3                            | R\$ 33,2                         |
|   | 154                       | 11-99196-6327           | NAO                | Nao Informado                       | SIM               | 17                   | 44,8                        | 57,5                            | R\$ 28,7                         |
|   | 155                       | 11-3507-5786            | NAO                | Cliente ZZ                          | NAO               | 51                   | 44,7                        | 26,1                            | R\$ 13,0                         |
|   | 156                       | 11-98762-0001           | NAO                | Cliente UU                          | NAO               | 4                    | 42,1                        | 20,3                            | R\$ 10,1                         |
|   | 157                       | 11-99410-3231           | NAO                | Nao Informado                       | SIM               | 43                   | 18,0                        | 41,7                            | R\$ 20,8                         |
|   | 226                       | 11-97673-3641           | SIM                | Colaborador 4                       | NAO               | 0                    | -                           | -                               | R\$ -                            |
| + | 227                       | 11-98810-9610           | 18                 |                                     |                   | 21                   | 77,7                        | -                               | R\$ -                            |
| + | 246                       | 11-99107-5912           | 15                 |                                     |                   | 22                   | 23,9                        | -                               | R\$ -                            |
| + | 262                       | 11-99284-8737           | 77                 |                                     |                   | 291                  | 61,7                        | 40,3                            | R\$ 18,3                         |
| + | 340                       | 11-99359-6796           | 37                 |                                     |                   | 97                   | 107,0                       | -                               | R\$ -                            |
| + | 378                       | 11-99384-9946           | 38                 |                                     |                   | 123                  | 66,5                        | 1,3                             | R\$ 0,6                          |
| + | 417                       | 11-99400-6001           | 8                  |                                     |                   | 17                   | 40,8                        | -                               | R\$ -                            |

## OBSERVAÇÃO:

CASO VOCÊ TAMBÉM TENHA CARREGADO A TABELA DE COLABORADORES E CENTRO DE CUSTOS, A AGENDA USADA PARA A IDENTIFICAÇÃO DOS ACESSOS CHAMADOS QUANDO DA GERAÇÃO DO PUCG SERÁ COMPOSTA PELA JUNÇÃO DAS TABELAS DE **COLABORADORES E CC** E DA **AGENDA TELEFÔNICA**.

NESTE CASO TODOS OS TELEFONES DE COLABORADORES SERÃO CONSIDERADOS ACESSOS **NÃO PARTICULARES**

Caso reste alguma dúvida, não hesite em nos contatar através do email [pucc@bbxsolutions.com.br](mailto:pucc@bbxsolutions.com.br) ou através do formulário de contato em nossa página na internet: [www.epucc.com.br](http://www.epucc.com.br)

[epucc.com.br](http://epucc.com.br)